

Arhiva I.N.P.

Cobă. Restituție perspectivă pentru acoperișul dispozitivului.

10.

Studiu (anulat)

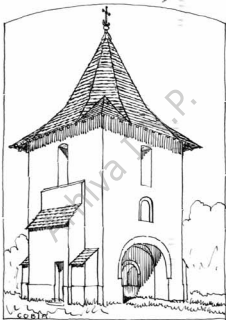

SCHITUL COBIA - CLOPOTNITA - PROIECTUL MODIFICAREA SCĂRII ȘI ÎNVELITORE CU PANTA MARE

DEC 1941 *Arhitect Ștefan Ștefanovici*

	ARONA Asociația Română de Arhitectură	INMI
	Fond CMI	Nr. 5055

DEPARTAMENTUL DE PROIECTARE ȘI CONȘTIINȚĂ
TEHNICĂ N. 5206

11.

Studiu - (anulat)



PROIECT CU MODIFICAREA SCĂRII ȘI ACOPERȘII, MILLOCIU

Văgulea de la 21M,35

DEC. 1941 ARHITECT

puatkovin

CLOPOTIȚIA BISERICII DIN COM. COBIA, JUDEȚUL DĂMBROVIȚA

PROIECT DE RESTAURARE



Studiu (anulat)



PLANUL ÎNVELITOAREI



PLANUL ETAJULUI



PLANUL PARTERULUI



SECȚIE TRANSVERSALĂ



FATADA PRINCIPALĂ

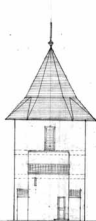

FATADA NORD

ȘTIINȚA CONSTRUCȚIILOR
TEHNICĂ N. 5267

PROIECT DE RESTAURARE
N. 102/1987

25.11.1981 ARHITECTURA TEORIE

13.



Jum. Nr. 24/3/1942



SCHITUL COBIA - CLOPOTNIȚA - PROIECT RECONSTITUIT DUPĂ FOTOGRAFIA DIN ALBUMUL ROMÂNIEI DIN 1873

DEC. 1940 ARHITECT

TEHNICIAN N. S. 201

14.



Sc. 1/20/1941



SCARA OMOT-IMERU
SCHITUL COBIA - CLOPOTNIȚA - PROIECT
EU ACOPERIȘUL DUPĂ FOTOGRAFIA DIN 1893
— DEC. 1941 ARHITECT. ȘTEFAN LEON

TEHNICĂ N. 5209



CLĂDIREA BIERICEL DIN COM. COBIA DĂMBŢIŢA

RELEVU

DUPĂ CUTREMUR



PLANUL ETAJULUI



PLANUL PARTERULUI

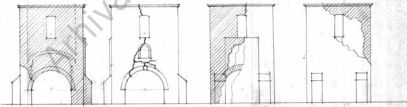

FATAA EST

FATAA VEST

FATAA NORD

FATAA SUD

Scara 1:100



Arhitect *[Signature]*

CLOPOTNIȚA SCHITULUI COBIA-ȚESUTUL ZIDURILOR

ZIDĂRIE NOUĂ CU CĂRAMIDĂ VECHĂ

ZIDĂRIA EXISTENTĂ

ZIDĂRIA NOUĂ CU CĂRAMIDĂ NOUĂ

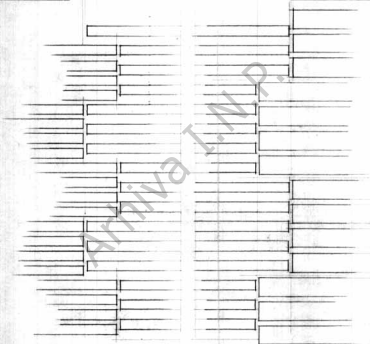

SCARA 0^m20 · 1 METRU

5.11.1971 ARHITECT *Ștefan*



TEHNICĂ N. 532