

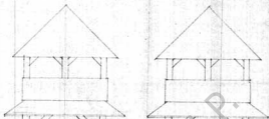

CLOPOTNIȚA BISERICII DE LEMN SFINȚII NOEȘTI  
CRISTEȘTI - JUDEȚUL BOTOȘANI

PLANUL, FUNDATAȚIA ȘI A SOLUȚIUL DE  
EXECUTAȚI DIN NOU



ELEVATIILE  
SCARA 0.02-1 METRU

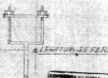
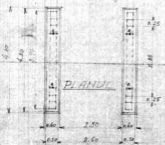

CONSTRUCȚIA PENTRU MARCĂ - LUCRĂRI DE ÎNȚEB  
**TEHNICAL N 3/11**

*ȘI ÎNȚEB ARHITECT*  
*[Signature]*



NIVELUL ACTUAL AL SOLIIII  
 DEIN PRINCIPAL  
 PANTA DE 5 CM PE METRU  
 INCLINAREA TERENULUI IN JURUL BISERICII

BISERICA DE LEMN SFINTA  
 VOEVOZI-CRISTESTI-  
 JUDEUL BOTOSANI-

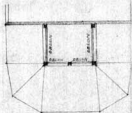

PLANUL LA NIVELUL  
 CLOPOTNITEL

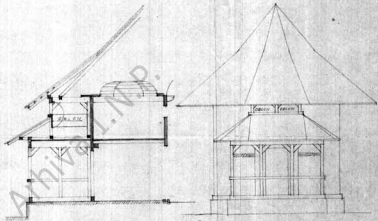

SECTIONE PRIN PRIDVORUL-CLOPOTNITA' PATADA SPRE APUS

SCARA 0,402 - METRU

9 IANUARIE 1960  
 P. I. ION

TEHNICIA N. 4471

PROIECTIA BISERICI DE LEMN SINTA VOVOZI  
 CRISTESTI - JUDEUL BOTOSANI  
 PLANUL, FUNDATIA SI A SOLULUI DE  
 EXECUTAT DIN NOU

TEHNICIANUL N. SIBI

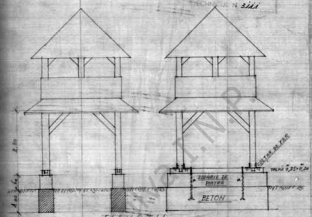

ELEVATII  
 SCARA 1:20. 1 METRU

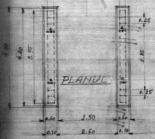

PLANUL

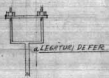

PLANUL SI ASPECTUL

CRISTESTI - J. BOTOSANI  
Plan de incalzire



4

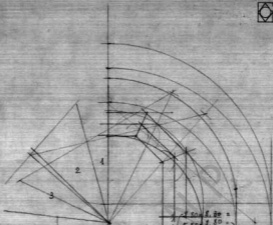

1	7.50 x 8.30 =		
2)	5.50 x 7.80 =	43.20	
3)	6.00 x 7.10 =	42.60	
4)	18.30 x 6.30 =	115.29	-115.29
5)	7.20 x 8.20 =	59.04	
6)	3.00 x 8.30 =	24.90	
		436.88	218.43
			18.82
			235.63
7	3.50 x 2.00 =	7.00	
10	1.10 x 2.40 =	2.64	
8	3.00 x 4.20 =	12.60	
9	2.40 x 1.10 =	2.64	
		15.35	

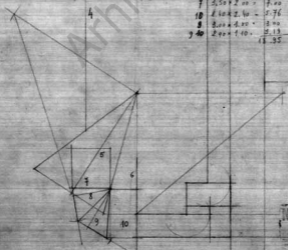

No. 4472

5



I.N.P.

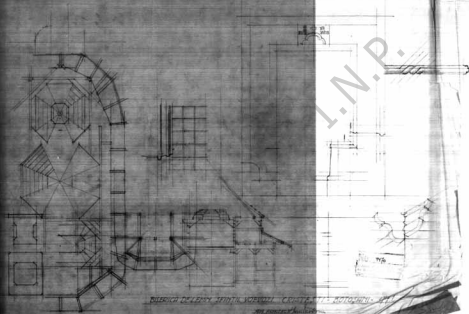

BISERICA DE LEZNY SFINTEI MARIEI CRISTE SFINTEI MARIEI - 1911

1911

1771 Biserica de lemn din Sîrbia Veche, județul Botoșani. 1 Planul, 2 Planul secțiunii, 3 Secțiune prin pridvor, clopotniță și pronaosul în sași; 4 Fațada  
occidentală, 5 Ușă principală; 6 Ferestru, 7 Consola sub stropșenie, 8 Arhitectura. 1839 detaliu, 1/porcu la Sîrbia. Sălișă veche (pag. 29-30 și pag. 34-35)

Nr. 3107

6.

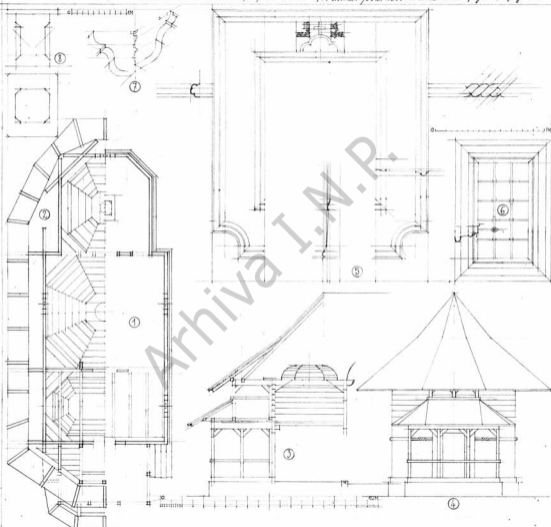

Arhiva I.N.P.

17  
Arhiva I.N.P.