

2

Centru Arhitectural Comisariat



SECȚIE
1:20

SCARA
ORAZ-FAIETOU

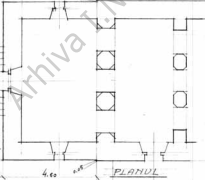

4.00

PLANUL

INDICAȚIE PENTRU MARIREA BISERICII DIN
COMANEȘTI - BUCOVINA

Arhitect
I. I. I. I.



3



BISERICA PAROHIALA DIN COMANESTI-
STAREA ACTUALA DUPA O FOTOGRAFIE
PUBLICATA IN ANUARUL MITROPOLIEI BUCOVINEI 1933



ADAOSUL CERUT DE PAROHIE

ARHITECT *Milindon*

	ATENIA Monumente istorice	INMI
	Fond CMI	Nr. 1307

CURSUL DE ...
 TERMINATA LA NR. 2965

12 f08

4

	Alteza	INMI
	nr. proiect	Nr.
	Faza CMI	1508

BISERICA COMANESTI-SUCEAVA
ANTEPROECT MENTINÂND NESCHIMBATĂ BOLTA PRONAOSULUI

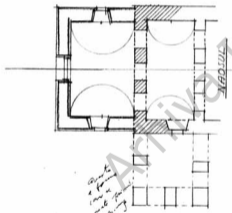

*Pronaos
 cu boltă
 pe coloane
 din piatră*

1968

5

Cominesti
Bucovina 1938

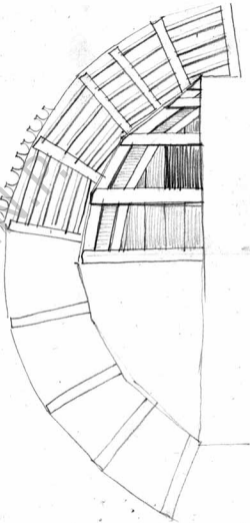
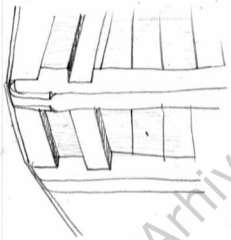

CONSISTENȚA NR. 3970

	ARHIVA	INMI
	Monumente istorice	
	Fond CMI	Nr. 1309

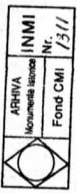

2972.

Cornănești Bucovina 1938

- ✓ Sănducile în pictură la fel
- ✓ Creație să se refacă exact după modelul cel vechi
- ✓ Tratură de lespezi neregulate de piatră
- ✓ Liza lumina straturilor nepropuse de varuri
- ✓ În vâlcă unde este coșul să se vâlcă
- ✓ Repunerea tencușii vechi
- ✓ Dăruie jos al spintulării și pe vâlcă
- ✓ Se va pune blocurile mari la trepte pitorești
- ✓ Cui să se vâlcă

Se va pune, la necesar, înlocuind și cu una care să fie treptă de lemn și la alba poroasă.

Se va pune dăruie jos al tencușii de ciment

Copertura de piatră neregulate vâlcă
Obloancile de lemn cu tocuri noi și să se aspe în
dăruie prinulă în vâlcă și lemn în glăful cu
piatră neregulată

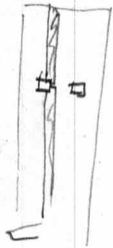

✓ Nivela la o distanță de 4 metri cu razele a florii.

3 deschideri sub mesterul boltii actuale.

Pânzole de lespezi de piatră

Use să se pună refacerea din lemn și stă și după modelul cel vechi

Se va mura în florile de hârtie.
Tâmplărie nouă fără cadru de lemn pe toată

— BISERICA COMANESTI-SUCEAVA —

SCARA 1:100 $\frac{m}{m}$

Copie p. domnul C.M.J.

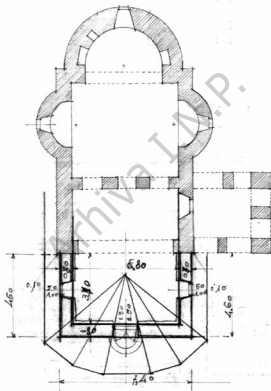

PROIECT DE ARHITECTURĂ 1966
 INSTITUTUL NAȚIONAL DE CERCETĂRI ȘTIINȚIFICE ÎN ARHITECTURĂ ȘI MUZEOLOGIE
 2766

*Arhitect
 Ștefan Ciocan*